

AVISO AO MERCADO

OFERTA PÚBLICA DE DISTRIBUIÇÃO DE CERTIFICADOS DE RECEBÍVEIS DO AGRONEGÓCIO,
EM ATÉ 3 (TRÊS) SÉRIES, DA 93ª (NONAGÉSIMA TERCEIRA) EMISSÃO, DA

TRUE

 **SECURITIZADORA**

TRUE SECURITIZADORA S.A.

Companhia Securitizadora S1 - Código CVM nº 663

CNPJ nº 12.130.744/0001-00

Avenida Santo Amaro, nº 48, 2º andar, conjuntos 21 e 22,

Vila Nova Conceição, CEP 04506-000, São Paulo - SP

Lastreados em direitos creditórios do agronegócio devidos pela

SLC Máquinas



JOHN DEERE

SLC MÁQUINAS LTDA.

Sociedade Empresária Limitada

CNPJ nº 90.055.054/0001-47

Rodovia BR-158, KM 195, nº 1.000, Conceição, CEP 98040-605, Cruz Alta - RS

no montante total de

R\$600.000.000,00

(seiscentos milhões de reais)

CÓDIGO ISIN DOS CRA DA 1ª SÉRIE: BRAPCSCRA348

CÓDIGO ISIN DOS CRA DA 2ª SÉRIE: BRAPCSCRA355

CÓDIGO ISIN DOS CRA DA 3ª SÉRIE: BRAPCSCRA363

Esta Emissão não contará com classificação de risco.

A **TRUE SECURITIZADORA S.A.**, inscrita no Cadastro Nacional da Pessoa Jurídica do Ministério da Fazenda (“**CNPJ**”) sob o nº 12.130.744/0001-00 (“**Securitizadora**” ou “**Emissora**”), em conjunto com o **ITAÚ BBA ASSESSORIA FINANCEIRA S.A.**, inscrito no CNPJ sob o nº 04.845.753/0001-59 (“**Coordenador Líder**”), o **UBS BRASIL CORRETORA DE CÂMBIO, TÍTULOS E VALORES MOBILIÁRIOS S.A.**, inscrito no CNPJ sob o nº 02.819.125/0001-73 (“**UBS BB**”), e o **BANCO SANTANDER (BRASIL) S.A.**, inscrito no CNPJ sob o nº 90.400.888/0001-42 (“**Santander**” e, em conjunto com o Coordenador Líder e o UBS BB, os “**Coordenadores**”), vêm a público, por meio deste aviso ao mercado (“**Aviso ao Mercado**”), comunicar, nos termos do disposto no artigo 57 da Resolução da CVM nº 160, de 13 de julho de 2022, conforme alterada (“**Resolução CVM 160**”), que, foi protocolado na presente data, perante a CVM, o requerimento de pedido de registro, sob o rito automático, nos termos do artigo 26, inciso VIII, alínea (b), da Resolução CVM 160, da oferta pública de distribuição de 600.000 (seiscentos mil) certificados de recebíveis do agronegócio, todos nominativos e escriturais, em até 3 (três) séries (“**CRA**”), da 93ª (nonagésima terceira) emissão da Securitizadora, com valor nominal unitário de R\$1.000,00 (um mil reais) (“**Valor Nominal Unitário**”), perfazendo, na data de emissão dos CRA, qual seja, 15 de agosto de 2024, o montante total de R\$ 600.000.000,00 (seiscentos milhões de reais) (“**Valor Total da Emissão**”), a ser realizada em conformidade com a Resolução CVM 160, a Lei nº 14.430, de 3 de agosto de 2022 conforme alterada (“**Lei 14.430**”) e a Resolução CVM nº 60, de 23 de dezembro de 2021, conforme alterada (“**Resolução CVM 60**” e “**Oferta**”, respectivamente) e que, a partir da presente data, a Oferta encontra-se a mercado, sendo que a quantidade de séries e a quantidade de CRA para cada série será definida conforme o procedimento de coleta de intenções de investimento junto aos Investidores Profissionais e aos Investidores Qualificados (conforme abaixo definidos), a ser realizado pelos Coordenadores, com recebimento de reservas durante o Período de Reservas, previsto no Prospecto Preliminar (conforme abaixo definidos), sem lotes mínimos ou máximos, para definir: (i) o número de Séries de CRA, sendo certo que qualquer uma das Séries poderá ser cancelada; e (ii) a quantidade de CRA a ser alocada em cada série da Emissão dos CRA, conforme o caso, observado o Sistema de Vasos Comunicantes (“**Procedimento de Bookbuilding**”).

SLC Máquinas



JOHN DEERE



Os CRA serão lastreados em direitos creditórios do agronegócio representados por notas comerciais escriturais, com garantia adicional fidejussória, em até 3 (três) séries, para colocação privada, da 1ª (primeira) emissão de Notas Comerciais Escriturais da **SLC MÁQUINAS LTDA.**, sociedade empresária limitada com sede na cidade de Cruz Alta, estado do Rio Grande do Sul, na Rodovia BR-158, KM 195, nº 1.000, no bairro de Conceição, CEP 98040-605, inscrita no CNPJ sob o nº 90.055.054/0001-47 e inscrita perante a Junta Comercial do Estado do Rio Grande do Sul (“**JUCISRS**”) sob o NIRE nº 43200786631 (“**Notas Comerciais Escriturais**” e “**Devedora**”, respectivamente), emitidas nos termos do Termo de Emissão (conforme definido no Prospecto Preliminar). As Notas Comerciais Escriturais são garantidas por garantia fidejussória, na modalidade de fiança, outorgada pela **SLC PARTICIPAÇÕES S.A.**, inscrita no CNPJ sob o nº 90.522.921/0001-07 em favor da Devedora. As Notas Comerciais Escriturais representam direitos creditórios do agronegócio, nos termos do parágrafo 1º do artigo 23 da Lei nº 11.076, de 30 de dezembro de 2004, conforme em vigor (“**Lei 11.076**”) e do artigo 2º, parágrafo 5º, do Anexo Normativo II da Resolução CVM nº 60 (“**Direitos Creditórios do Agronegócio**”). Os Direitos Creditórios do Agronegócio são 100% (cem por cento) concentrados na Devedora (devedor único).

1. OBTENÇÃO DO PROSPECTO PRELIMINAR E DA LÂMINA DA OFERTA E MAIORES INFORMAÇÕES

Os investidores que desejarem obter exemplar deste Aviso ao Mercado, do “*Prospecto Preliminar Oferta Pública de Distribuição de Certificados de Recebíveis do Agronegócio, em Até 3 (Três) Séries, da 93ª (nonagésima terceira) Emissão, da True Securitizadora S.A. Lastreados em Créditos do Agronegócio Devidos pela SLC Máquinas Ltda.*” (“**Prospecto Preliminar**”), da “*Lâmina Oferta Pública de Distribuição de Certificados de Recebíveis do Agronegócio, em até 3 (Três) Séries, da 93ª (nonagésima terceira) Emissão, da True Securitizadora S.A. lastreados em Direitos Creditórios do Agronegócio devidos pela SLC Máquinas Ltda.*” (“**Lâmina da Oferta**”), ou informações adicionais sobre a Oferta deverão se dirigir, a partir da data de disponibilização deste Aviso ao Mercado, aos seguintes endereços e páginas da rede mundial de computadores da Emissora, dos Coordenadores, da CVM e da B3, conforme abaixo indicados:

- **Emissora**
TRUE SECURITIZADORA S.A.
Avenida Santo Amaro, nº 48, 2º andar, conjuntos 21 e 22, Vila Nova Conceição, CEP 04506-000, São Paulo - SP
Website: www.truesecuritizadora.com.br (neste *website*, acessar “Emissões”, na sequência: “Selecione a pesquisa” e selecionar a opção “Por ISIN” e no campo “Pesquisar” incluir o número da respectiva série e, e apertar “enter” no teclado. Clicar em “VER+” e na caixa de seleção “Documentos da Operação” clicar e selecionar o documento desejado).
- **Coordenador Líder**
ITAÚ BBA ACESSORIA FINANCEIRA S.A.
Avenida Brigadeiro Faria Lima, nº 3.500, 1º, 2º, 3º (parte), 4º e 5º andares, São Paulo - SP
Website: <https://www.itaubba.com.br/itaubba-pt/nossos-negocios/ofertas-publicas/> (neste *website*, clicar em “ver mais”, em seguida “SLC MÁQUINAS”, e então, na seção “2024” e CRA SLC Máquinas”, clicar em “Aviso ao Mercado”, “Prospecto Preliminar” ou “Lâmina da Oferta”, conforme aplicável).
- **Coordenadores**
UBS BRASIL CORRETORA DE CÂMBIO, TÍTULOS E VALORES MOBILIÁRIOS
Avenida Brigadeiro Faria Lima, nº 4.440, 7º andar (parte), CEP 04538-132, São Paulo - SP
Website: <https://www.ubs.com/br/pt/ubsbb-investment-bank.html> (neste *website*, clicar em “Tools & Service”, depois clicar em “Oferta Pública”, em seguida clicar em “SLC Máquinas Ltda. - 93ª Emissão de CRA da True Securitizadora” e, então, clicar em “Aviso ao Mercado”, “Prospecto Preliminar” ou “Lâmina da Oferta”, conforme aplicável).
BANCO SANTANDER (BRASIL) S.A.
Avenida Presidente Juscelino Kubitschek, nºs 2.041 e 2.235, Bloco A, Vila Olímpia, CEP 04543-011, São Paulo - SP
Website: <https://www.santander.com.br/assessoria-financeira-e-mercado-de-capitais/ofertas-publicas/ofertas-em-andamento> (neste *website*, clicar em “CRA SLC Máquinas”, e localizar o documento desejado).
- **COMISSÃO DE VALORES MOBILIÁRIOS (CVM)**
Rua Sete de Setembro, nº 111, 5º andar, CEP 20159-900, Rio de Janeiro - RJ;
e Rua Cincinato Braga, nº 340, 2º, 3º e 4º andares, CEP 01333-010, São Paulo - SP
Website: <https://www.gov.br/cvm> (neste *website*, acessar “Companhias”, clicar em “Informações de CRI e CRA (Fundos.NET)”, clicar em “Exibir Filtros”, no campo “Tipo de Certificado” selecionar “CRA”, no campo “Securitizadora” selecionar “True Securitizadora S.A.”, no campo “Categoria” selecionar “Documentos de Oferta de Distribuição Pública”, no campo “Tipo” selecionar “Prospecto de Distribuição Pública”, no campo “Espécie” selecionar “Aviso ao Mercado”, “Prospecto Preliminar” ou “Lâmina da Oferta”, conforme aplicável, no campo “Data de Referência” colocar “[data]”, e deixar os campos “Período de Entrega De” e “Período de Entrega Até” em branco, depois, clicar em “Visualizar o Documento” na coluna “Ações”).
- **B3 S.A. - BRASIL, BOLSA, BALCÃO – BALCÃO B3**
Praça Antonio Prado nº 48, 7º andar, São Paulo - SP
Website: <http://www.b3.com.br> (neste *website*, acessar “Produtos e Serviços” e, no item “Negociação”, selecionar “Renda Fixa Pública e Privada”; em seguida, selecionar “Títulos Privados” e acessar “Certificados de Recebíveis do Agronegócio”; após, na aba “Sobre os CRA”, selecionar “Prospectos” e buscar pelo “Aviso ao Mercado”, “Prospecto Preliminar” ou “Lâmina da Oferta”, conforme aplicável, e, em seguida, clicar no ícone).



- **Participantes Especiais**

Informações adicionais sobre os Participantes Especiais podem ser obtidas nas dependências dos Participantes Especiais credenciadas junto à B3 para participar da Oferta, bem como na página da rede mundial de computadores da B3 (www.b3.com.br).

2. RITO DE REGISTRO

A Oferta consistirá na distribuição pública dos CRA sob o rito automático nos termos do artigo 26, VIII, alínea “b” da Resolução CVM 160, da Resolução CVM 60, do “Código de Ofertas Públicas” da Associação Brasileira das Entidades dos Mercados Financeiro e de Capitais (“ANBIMA”), conforme alterado (“Código ANBIMA”) e das “Regras e Procedimentos de Ofertas Públicas” da ANBIMA, conforme alteradas (“Regras e Procedimentos de Ofertas Públicas” e, em conjunto com o Código ANBIMA, os “Normativos ANBIMA”), atualmente em vigor, bem como das demais disposições aplicáveis, sob a coordenação dos Coordenadores da Oferta e com a participação de determinadas instituições financeiras consorciadas autorizadas a operar no mercado de capitais brasileiro, credenciadas junto à B3 S.A. - BRASIL, BOLSA, BALCÃO - BALCÃO B3 (“B3”), convidadas a participar da Oferta exclusivamente para o recebimento de ordens, na qualidade de participantes especiais, a serem identificados no Anúncio de Início (conforme definido no Prospecto Preliminar) e no Prospecto Definitivo (conforme definido no Prospecto Preliminar) (“Participantes Especiais”).

A Oferta não está sujeita à análise prévia da CVM ou da ANBIMA e seu registro será obtido de forma automática por se tratar de Oferta realizada por companhia securitizadora registrada perante a CVM, destinada exclusivamente a investidores profissionais e qualificados, conforme definido no artigo 11, 12 e 13 da Resolução CVM nº 30, de 11 de maio de 2021, conforme alterada (“Investidores Profissionais”, “Investidores Qualificados” e “Resolução CVM 30”, respectivamente) de acordo com o previsto no artigo 26, inciso VIII, alínea “b” da Resolução CVM 160, sendo, portanto, obrigatória a utilização de prospecto e lâmina para a Oferta.

3. CRONOGRAMA ESTIMADO DA OFERTA

Abaixo um cronograma indicativo e tentativo das etapas da Oferta, informando seus principais eventos a partir do protocolo na CVM do pedido de registro automático da Oferta:

	Eventos ⁽²⁾	Data Prevista ⁽¹⁾
1.	Protocolo do pedido de registro automático da Oferta na CVM Divulgação do Aviso ao Mercado Disponibilização do Prospecto Preliminar e da Lâmina	02/08/2024
2.	Início das apresentações para potenciais investidores (<i>Roadshow</i>)	06/08/2024
3.	Início do Período de Reserva	12/08/2024
4.	Encerramento do Período de Reserva	26/08/2024
5.	Procedimento de <i>Bookbuilding</i>	27/08/2024
6.	Data máxima para divulgação do Comunicado ao Mercado com o resultado do Procedimento de <i>Bookbuilding</i> Concessão do registro automático da Oferta pela CVM Divulgação deste Anúncio de Início Disponibilização do Prospecto Definitivo	28/08/2024
7.	Data de Liquidação da Oferta	30/08/2024
8.	Data máxima para divulgação do Anúncio de Encerramento	02/09/2024

⁽¹⁾ Todas as datas futuras previstas são meramente indicativas e estão sujeitas a alterações, suspensões, antecipações ou prorrogações a critério da Emissora, da Devedora e do Coordenador Líder. Qualquer modificação no cronograma da distribuição deverá ser comunicada pela Emissora e pelo Coordenador Líder ao mercado e à CVM. Ainda, caso ocorram alterações das circunstâncias, revogação ou modificação da Oferta, tal cronograma poderá ser alterado.

⁽²⁾ Quaisquer comunicados ou anúncios relativos à Oferta serão disponibilizados na rede mundial de computadores da Emissora, do Coordenador Líder, da CVM e da B3, nos termos previstos no artigo 13 da Resolução CVM 160.

Os termos iniciados em letra maiúscula e utilizados neste Aviso ao Mercado, que não estejam aqui definidos, terão o significado a eles atribuído no Prospecto Preliminar.

Para mais informações sobre os efeitos de eventual modificação da Oferta, veja o item 7.3 da Seção “7. Restrições a direito de investidores no contexto da Oferta”, do Prospecto Preliminar.

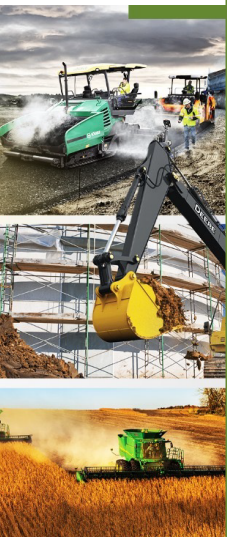

4. INFORMAÇÕES ADICIONAIS

A OFERTA NÃO É DESTINADA A INVESTIDORES QUE NECESSITEM DE LIQUIDEZ EM SEUS INVESTIMENTOS.

O REGISTRO DA PRESENTE OFERTA PÚBLICA DE DISTRIBUIÇÃO NÃO IMPLICA, POR PARTE DA CVM, GARANTIA DE VERACIDADE DAS INFORMAÇÕES PRESTADAS OU EM JULGAMENTO SOBRE A QUALIDADE DA EMISSORA, DA DEVEDORA BEM COMO SOBRE OS CRA A SEREM DISTRIBUÍDOS.

OS CRA OBJETO DA PRESENTE OFERTA ESTÃO EXPOSTOS PRIMORDIALMENTE AO RISCO DE CRÉDITO DA DEVEDORA DAS NOTAS COMERCIAIS ESCRITURAS QUE COMPÕEM SEU LASTRO, UMA VEZ QUE FOI INSTITUÍDO REGIME FIDUCIÁRIO SOBRE OS DIREITOS CREDITÓRIOS DO AGRONEGÓCIO E OS CRA.

QUAISQUER OUTRAS INFORMAÇÕES OU ESCLARECIMENTOS SOBRE A OFERTA, A EMISSORA, A DEVEDORA, OS CRA E OS DIREITOS CREDITÓRIOS DO AGRONEGÓCIO PODERÃO SER OBTIDOS NO PROSPECTO PRELIMINAR E NA LÂMINA DA OFERTA, JUNTO À EMISSORA E AOS COORDENADORES, E NA SEDE DA CVM.

EXISTEM RESTRIÇÕES QUE SE APLICAM À REVENDA DOS CRA CONFORME DESCRITAS NO PROSPECTO.

CONSIDERANDO QUE A OFERTA ESTÁ SUJEITA AO RITO DE REGISTRO AUTOMÁTICO DE DISTRIBUIÇÃO, O REGISTRO DA OFERTA PRESCINDE DE ANÁLISE PRÉVIA DA CVM. NESSE SENTIDO, OS DOCUMENTOS RELATIVOS AOS CRA E À OFERTA NÃO FORAM OBJETO DE REVISÃO PELA CVM, INCLUINDO, SEM LIMITAÇÃO, TODOS OS DOCUMENTOS DA OFERTA E ESTE AVISO AO MERCADO.

LEIA ATENTAMENTE O PROSPECTO PRELIMINAR E O TERMO DE SECURITIZAÇÃO ANTES DE ACEITAR A OFERTA, EM ESPECIAL A SEÇÃO “FATORES DE RISCO” DO PROSPECTO PRELIMINAR.

São Paulo, 02 de agosto de 2024.

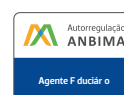

COORDENADOR LÍDER DA OFERTA



COORDENADORES DA OFERTA



ASSESSOR JURÍDICO DOS COORDENADORES DA OFERTA



ASSESSOR JURÍDICO DA DEVEDORA



Classificação dos CRA (ANBIMA): Para fins do Anexo Complementar IX, Capítulo II, Seção II, Artigo 8º das Regras e Procedimentos de Ofertas Públicas, os CRA são classificados da seguinte forma: **(i) Concentração:** concentrados, uma vez que mais de 20% (vinte por cento) dos direitos creditórios do agronegócio são devidos pela devedora; **(ii) Revolvência:** não revolventes; **(iii) Atividade da Devedora:** terceiro fornecedor, nos termos da alínea “(c)” do inciso III do artigo 8º do Anexo Complementar IX das Regras e Procedimentos ANBIMA; e **(iv) Segmento:** insumos agrícolas, em observância à destinação dos Recursos das Notas Comerciais Escriturais, nos termos da alínea “(f)” do inciso IV do artigo 8º do Anexo Complementar IX das Regras e Procedimentos ANBIMA. Esta classificação foi realizada no momento inicial da Oferta, estando as características deste papel sujeitas a alterações.